# Nieuwsbrief

september 2024

## Terug naar school!

Ommegangstraat 51, 9420 Mere
www.bsdegrasspriet.be
Basisschool GO! De Grasspriet

# Kalender oktober 2024

| Maandag | Dinsdag | Woensdag | Donderdag | Vrijdag | Zaterdag | Zondag |
|---|---|---|---|---|---|---|
| | 1 | 2<br>ZWEMMEN: 3DE GRAAD | 3 | 4 | 5<br>KLUSJESDAG<br>VRIENDENKRING | 6 |
| 7<br>SCHOOLFOTOGRAAF | 8<br>VM KLEUTERS<br>TONEEL SOLITA | 9<br>ZWEMMEN 3E GRAAD | 10<br>L3 + L4: NAAR HET BOS<br>17 UUR KINDERFUIF<br>VRIENDENKRING | 11 | 12<br>KLUSJESDAG<br>VRIENDENKRING | 13 |
| 14 | 15<br>F | 16<br>L5-L6- ZWEMMEN<br>NM VOETBALTORNOOI<br>2E GRAAD | 17 | 18<br>BEDELING KOEKJES<br>VRIENDENKRING | 19 | 20 |
| 21 | 22 | 23<br>L3-L4- ZWEMMEN<br>NM VOETBALTORNOOI<br>3E GRAAD | 24<br>OUDERCONTACT<br>WENMOMENT<br>NIEUWE PEUTERS | 25<br>RAPPORT 1<br>HALLOWEENFEEST<br>OP SCHOOL | 26 | 27 |
| 28<br>HERFSTVAKANTIE | 29<br>HERFSTVAKANTIE | 30<br>HERFSTVAKANTIE | 31<br>HERFSTVAKANTIE | 1<br>HERFSTVAKANTIE | | |

## VAKANTIEDAGEN

### SCHOOLJAAR 2024 - 2025

Pedagogische studiedag vrijdag 27 september 2024

Herfstvakantie van maandag 28 oktober 2024 tot en met zondag 3 november 2024

Wapenstilstand maandag 11 november 2024

Pedagogische studiedag woensdag 27 november 2024

Kerstvakantie van zaterdag 23 december 2024 tot en met zondag 5 januari 2025

Lokale verlofdag vrijdag 7 februari 2025

Krokusvakantie van maandag 3 maart 2025 tot en met zondag 9 maart 2025

Paasvakantie van maandag 7 april 2025 tot en met zondag 21 april 2025

Dag van de arbeid donderdag 1 mei 2025

Lokale verlofdag vrijdag 2 mei 2025

Pedagogische studiedag woensdag 28 mei 2025

Hemelvaart van donderdag 29 mei 2025 tot en met zondag 1 juni 2025

Pinkstermaandag maandag 9 juni 2025

BEKIJK DE KALENDER ZEKER OOK OP ONZE WEBSITE
VOOR ALLE GEPLANDE ACTIVITEITEN.
WWW.BSDEGRASSPRIET.BE

# Schoolnieuws

www.bsdegrasspriet.be

## Fijne voetpaadjes tot aan onze school

Tijdens onze Strapdagen eind vorige week, ontdekten velen van ons verschillende fijne en veilige paadjes tot aan onze school. Misschien leuk, handig en veilig om ze ook zelf eens uit te proberen. We publiceren ook graag een plannetje (trage wegen) ervan op onze Grasspriet-website.

## Bekende Grassprietjes

Zagen jullie ze ook blinken, een aantal weken geleden op de atletiekwedstrijd Memorial Van Damme?
*Sam L4 en Simon L5*

## fruit op woensdag

Vanaf woensdag 2 oktober kunnen we elk kind van onze school opnieuw en gratis een stuk fruit aanbieden.

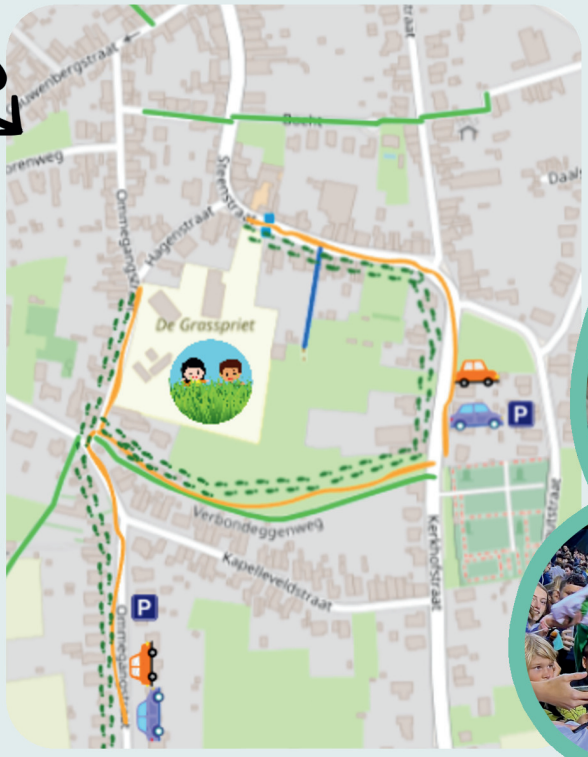


Ommegangstraat 51, 9420 Mere
www.bsdegrasspriet.be
Basisschool GO! De Grasspriet

# wegwijs op Smartschool

## Smartschool voor iedereen

Wie nog niet helemaal is ingelogd in Smartschool, kan op onze website een gemakkelijke handleiding vinden om dat te doen. De handleiding is in de eerste plaats bedoeld voor Smartphonegebruikers, maar kan ook worden geraadpleegd om in te loggen op een gewone computer of laptop.

## Smartschool Nieuwsberichten

Belangrijke brieven of belangrijke links zullen vanaf dit schooljaar gedeeld worden via **Smartschool Nieuwsberichten**. (Vind je in het hoofmenu bij het ster-icoontje.)

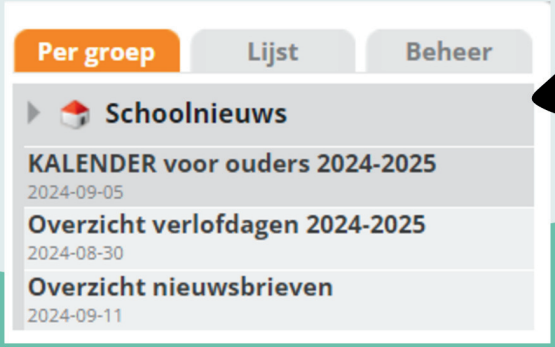


## Meldingen op Smartschool

Als je niet telkens een melding wil krijgen (van bijvoorbeeld een nieuw geposte foto), dan kan je dit aanpassen. Ga hiervoor naar jouw **profiel** en kies **berichtgeving**. Hier krijg je een overzicht van alle mogelijke meldingen en kan je dus ook alle meldingen al dan niet aan-/of uitzetten.

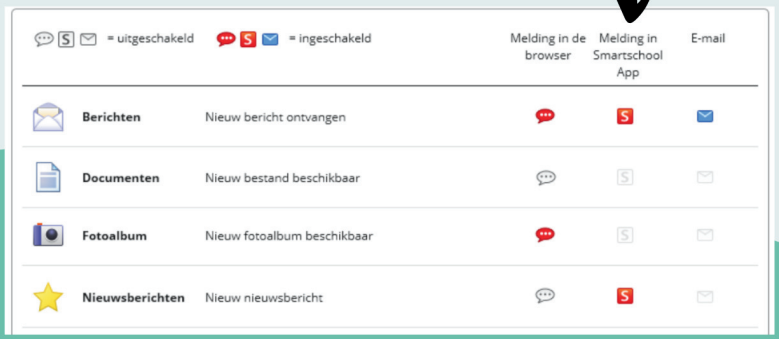

# Klasnieuws

## Miertjes P/K1A

DE EERSTE SCHOOLDAG... WAT WAS HET SPANNEND! NA 2 MAANDEN VAKANTIE TERUG NAAR DE MIERTJESKLAS. OOK STONDEN ER 3 NIEUWE VRIENDJES TE POPELEN OM NAAR SCHOOL TE GAAN.

WE GINGEN METEEN AAN HET WERK: HET VERJAARDAGSFEEST VAN ONZE KLASMIER VOORBEREIDEN. WE HEBBEN KRONEN GEMAAKT, DE KLAS VERSIERD, PANNENKOEKEN GEBAKKEN, CHOCOMELK GEMAAKT,...
ER WAS OOK TIJD OM ALLE HOEKJES TE ONTDEKKEN EN VEEL TE SPELEN.
*JUF KATRIEN*

Ommegangstraat 51, 9420 Mere
www.bsdegrasspriet.be
Basisschool GO! De Grasspriet

# Klasnieuws

## Lieveheersbeestjes P/K1B

Zwaaien, zwaaien
nog 1keer
mama, papa zwaaien
heen en weer
Stappen naar de klas
zwaaien met mijn boekentas
Nog een knuffel, dikke zoen
We spelen en feesten
samen vol plezier

liefs de kapoenen
van 1PKB en juf Sophie

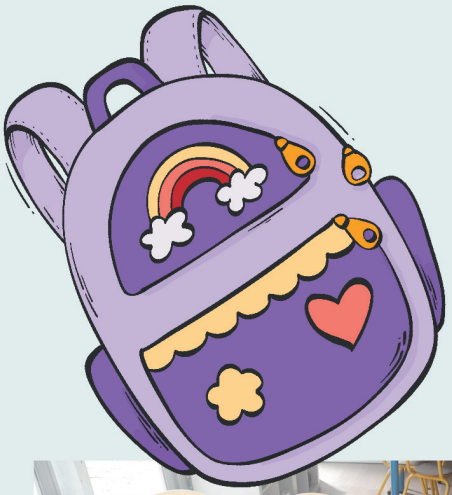

Ommegangstraat 51, 9420 Mere
www.bsdegrasspriet.be
Basisschool GO! De Grasspriet

# Klasnieuws

## Vlinders K2

ONZE VLINDERVRIENDJES GAAN SAMEN OP ONTDEKKING IN DE VLINDERKLAS. DE NIEUWE SPELHOEKJES BIEDEN HEEL WAT LEUKS OM SAMEN TE EXPLOREREN EN TE EXPERIMENTEREN....

Ommegangstraat 51, 9420 Mere
www.bsdegrasspriet.be
Basisschool GO! De Grasspriet

# Klasnieuws

## Bijtjes K3

ALLE BIJTJES ZOEMDEN 2 SEPTEMBER VLIJTIG DE BIJTJESKLAS BINNEN. AL SNEL HADDEN ZE DE DAGELIJKSE ROUTINE TE PAKKEN EN KONDEN WE STARTEN MET HEEL WAT LEUKE ACTIVITEITEN.

EEND LEERDE ONS AL DAT WE 1 KLASCLUBJE ZIJN, DAT IEDEREEN ERBIJ HOORT EN ELK KIND ZICHZELF MAG ZIJN.
EEN KNALLEND THEMA VOL DIERENWIJSHEDEN.

OP NAAR EEN VOLGEND THEMA DAT WE ZELF GAAN KIEZEN VIA BRAINSTORMEN EN STEMMINGEN. WE KIJKEN ER ALVAST NAAR UIT!

Ommegangstraat 51, 9420 Mere
www.bsdegrasspriet.be
Basisschool GO! De Grasspriet

# Klasnieuws

ALLEMAAL VRIENDJES

## Rupsen L1

SEPTEMBER WAS SPANNEND. ONZE KLAS IN EEN NIEUWE JAS.
WE LEERDEN OVER VRIENDSCHAP, HOBBY'S EN TALENT,
SAMEN SPELEN EN 'ZIJN WIE JE BENT'.
IN CONTRACTWERK EN GROEPSWERK LEREN WE
NOG NET IETS MEER, WANT SAMEN LUKT HET WEL WEER.
HELEMAAL OPGETOGEN VLOGEN WE ERIN MET ZOEM DE BIJ.
HEEL WAT LETTERS KWAMEN AL VOORBIJ: I K M S R AA P E EN V.
WE SPREKEN ZE UIT EN SCHRIJVEN ZE NEER.
DAT DOEN WE WEL 20 KEER!
OP DE GROND, IN ZAND, IN SCHEERSCHUIM EN ... ZELFS IN DE LUCHT.
LIEVE RUPSEN, WELKOM OP DEZE WONDERMOOIE VLUCHT

LIEFS,
JUF EVELIEN

Ommegangstraat 51, 9420 Mere
www.bsdegrasspriet.be
Basisschool GO! De Grasspriet

# Klasnieuws

## Libellen L2

WELKOM LIEVE LIBELLEN IN JULLIE SPLINTERNIEUWE KLAS. WE LEERDEN ELKAAR BETER KENNEN. ELKE DAG WERKEN WE AAN EEN FIJNE KLASSFEER EN AAN VRIENDSCHAP. GEDURENDE HET HELE SCHOOLJAAR ZULLEN WE LEUKE AVONTUREN BELEVEN MET LOES, RAF, MO, SANDER, SAMIA EN NOOR. WAT EEN TOFFE BENDE IS DAT!

WE KUNNEN ONS VEILIG GEDRAGEN ALS VOETGANGER EN FIETSER EN KENNEN DE AFSPRAKEN ALS PASSAGIER. TIJDENS DE STRAPDAG BRACHTEN WE ONZE FIETS, HELM EN FLUOHESJE MEE. WE DEDEN ALLERLEI BEHENDIGHEIDSPROEFJES. HOE SPANNEND!

VOOR HET EERST GINGEN WE AAN HET LISTEN, ALLEEN OF MET EEN HOMMELVRIENDJE, ZO WORDEN WE ECHTE LEESKANJERS!

JUF KATRIEN

Ommegangstraat 51, 9420 Mere
www.bsdegrasspriet.be
Basisschool GO! De Grasspriet

# Klasnieuws

## Duizendpoten L3

WELKOM IN ONZE KLAS!

WE HERHALEN DE GETALLEN TOT 100 DOOR HET SPELEN VAN SPELLETJES OP DE SPEELPLAATS.

ALS EEN ECHTE DETECTIVE GINGEN WE IN DE TAALLESSEN OPZOEK NAAR BOEVEN. SPANNEND!

IN DE LES MUZISCHE VORMING ONTDEKTEN WE WELKE GELUIDEN DE VERSCHILLENDE BOOMWHACKERS MAKEN.
WE EXPERIMENTEERDEN MET KLANK EN RITME.

Ommegangstraat 51, 9420 Mere
www.bsdegrasspriet.be
Basisschool GO! De Grasspriet

# Klasnieuws

## Vuurvliegjes

## L4

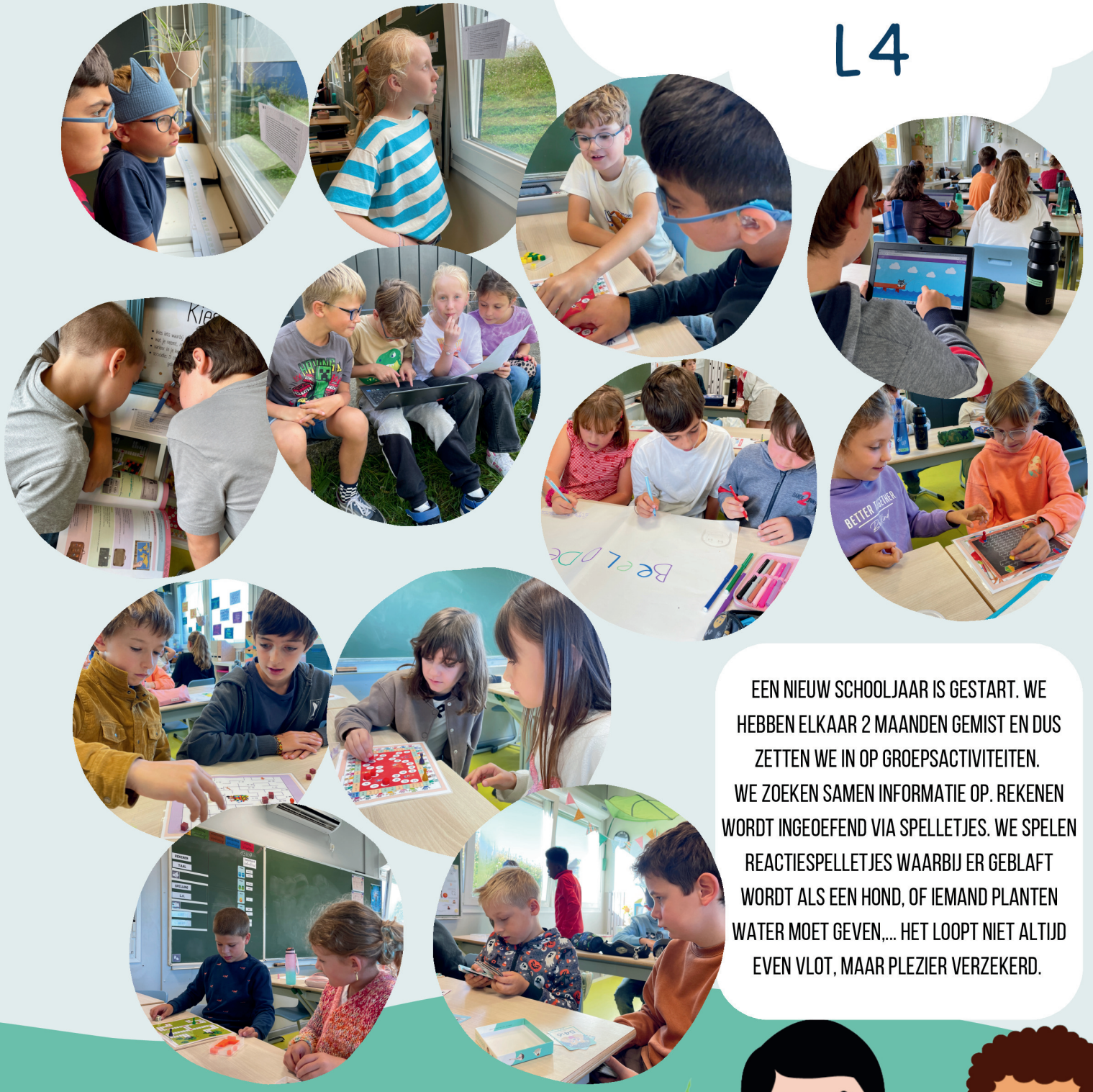

EEN NIEUW SCHOOLJAAR IS GESTART. WE HEBBEN ELKAAR 2 MAANDEN GEMIST EN DUS ZETTEN WE IN OP GROEPSACTIVITEITEN. WE ZOEKEN SAMEN INFORMATIE OP. REKENEN WORDT INGEOEFEND VIA SPELLETJES. WE SPELEN REACTIESPELLETJES WAARBIJ ER GEBLAFT WORDT ALS EEN HOND, OF IEMAND PLANTEN WATER MOET GEVEN,... HET LOOPT NIET ALTIJD EVEN VLOT, MAAR PLEZIER VERZEKERD.

Ommegangstraat 51, 9420 Mere
www.bsdegrasspriet.be
Basisschool GO! De Grasspriet

# Klasnieuws

## Duizendpoten en vuurvliegjes

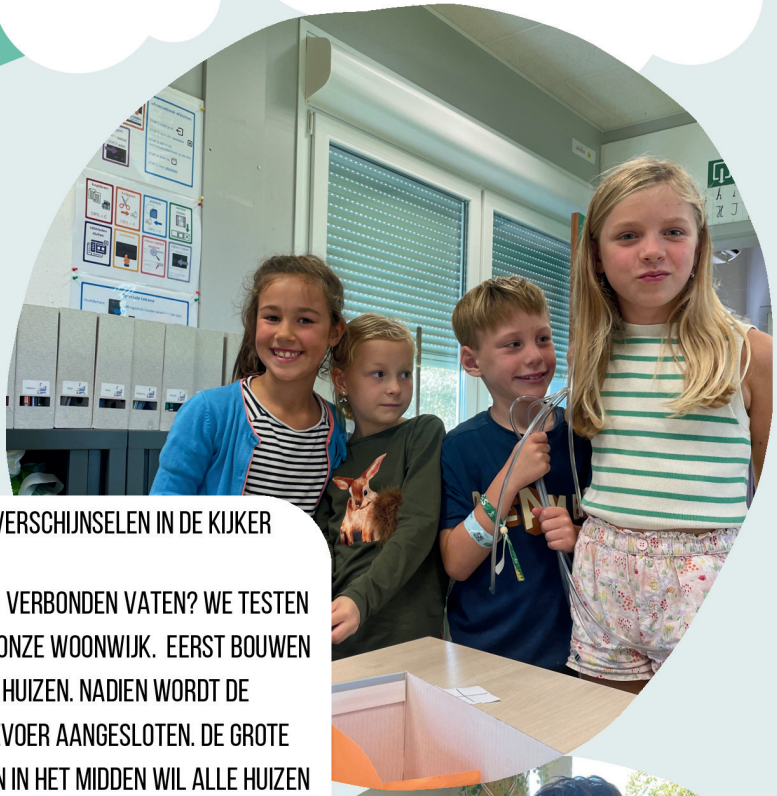

NATUURVERSCHIJNSELEN IN DE KIJKER

HOE WERKEN VERBONDEN VATEN? WE TESTEN HET UIT MET ONZE WOONWIJK. EERST BOUWEN WE DE HUIZEN. NADIEN WORDT DE WATERTOEVOER AANGESLOTEN. DE GROTE WATERTOREN IN HET MIDDEN WIL ALLE HUIZEN VOORZIEN VAN WATER. WE ONDERZOEKEN WAAR WE ONZE TOREN HET BESTE PLAATSEN OM IEDER HUIS TE KUNNEN BEREIKEN.

SPORTIEVE GROETJES UIT
HET DERDE EN VIERDE LEERJAAR

Ommegangstraat 51, 9420 Mere
www.bsdegrasspriet.be
Basisschool GO! De Grasspriet

# Klasnieuws

kevers

L5

Voilà...en we zijn vertrokken!!

*In het vijfde leerjaar bij de kevers stonden al verschillende activiteiten op het programma...Niet alleen leerden we onze eerste lesjes Frans, we zijn ook al enkele keren gaan zwemmen en deden een fietsparcours op de strapdag. Tijdens de les Muzische mochten we detailfoto's nemen op het schooldomein en knutselden we onze eigen kevers in elkaar...*

Ommegangstraat 51, 9420 Mere
www.bsdegrasspriet.be
Basisschool GO! De Grasspriet

# Klasnieuws

## Wandelende takken L6

De leerlingen van het zesde leerjaar besloten om hun nieuwe klaslokaal meteen op een leuke manier in te richten. Tenslotte moeten ze er een heel jaar vertoeven. Ze kozen ervoor om de klas aan te kleden met wat Halloweenachtige schedels.
Hieronder zien jullie het meer dan geslaagde resultaat.

Ommegangstraat 51, 9420 Mere
www.bsdegrasspriet.be
Basisschool GO! De Grasspriet

# Klasnieuws

## Zorg bij de sprinkhaantjes

WELKOM IN ONZE NIEUWE KLAS. BIJ DE SPRINKHANEN KAN JE HOOG SPRINGEN MET KLEINE OF GROTE SPRONGEN.
MEESTER MAARTEN, JUF DEBORAH, JUF FLOOR EN JUF SOFIE HELPEN JOU DAARBIJ.

NIEUWE MEUBELS, EEN NIEUWE START.

EEN SPRINKHAAN HEEFT NATUURLIJK AF EN TOE ZIJN BEWEGING NODIG.

DE ZORGKLAS KREEG HAAR EIGEN KLASDIERTJES EN DAT NAMEN ONZE GRASSPRIETJES MAAR AL TE LETTERLIJK.

READY TO JUMP

Ommegangstraat 51, 9420 Mere
www.bsdegrasspriet.be
Basisschool GO! De Grasspriet

# Mamapapapagina

Op deze pagina staat, uitzonderlijk, het kind niet centraal, maar wel wie het begeleidt, opvoedt en liefheeft. Op deze pagina willen we maandelijks een aantal tips aanbieden die mogelijks kunnen helpen bij het bijstaan van je kind en zijn, haar of jullie wensen. Als eerste komt het huiswerkbeleid aan de beurt. Hoe doen we dat nu?

## HUISWERK MAKEN?

### (HOE )MOET DAT?

Enkele tips:

1. Toon **interesse**.
2. Zorg voor een goede, **optimale leeromgeving**.
3. Kijk samen de **agenda** na.
4. Maak samen een **planning**. (Zorg er voor dat hobby's nooit een excuus mogen zijn om een (huis)taak niet te maken.
5. **Leef mee** (als een taak of toetsvoorbereiding moeilijk blijkt te zijn.)
6. Laat je kind zien dat het er **niet alleen voor** staat.

Ook deze is een fijne variant om huiswerk tot een goed einde te laten brengen door je kind: de '**ABC-methode.**'

a. **afspraken** maken: spreek af wanneer, welke taak gebeurt.
b. **bemoedigen**: Geef moed en toon dat je kind het niet allemaal alleen moet doen (als het niet lukt)
c. **controleren**: Check of de taak is ingevuld en de gemaakte afspraken zijn nagekomen.

# Mamapapapagina II

## Ik krijg mijn **kind niet aan het werk**. Mag mijn kind **alles op dezelfde dag** afwerken?

Maak hier goede afspraken over. Op de vorige pagina vind je alvast heel wat tips. Als het echt niet lukt, laat je kind dan eerst wat ontspannen en daarna pas aan de slag gaan. Als het blijft moeilijk gaan, liever 4 keer een kwartier werken dan 1 keer een uur.

## Moet mijn kleuter **huiswerk** maken?

Nee. Investeer liever in tijd met je kleuter om samen spelletjes te spelen of een boekje te lezen. Dit is voor zowel een goede connectie met je kind als voor zijn/haar cognitieve ontwikkeling belangrijk.

## **Hoeveel huiswerk** krijgt mijn kind?

**Huiswerk** afspraken op De Grasspriet.

- 1ste en 2de graad: 3 taken per week (rekenen, taal, WO)
- 3de graad: 3 taken per week (rekenen, taal, WO, Frans)

## We hebben **geen tijd** om te begeleiden. Wat nu?

Kies 1 moment om samen even de weekplanning te overlopen. Hierover maak je goede afspraken. Dit hoeft niet veel tijd in beslag te nemen.
De Grasspriet biedt op maandag en dinsdag huiswerkklas aan van 15.25 uur tot 15.55 uur.

## Wat is **Scoodle**?

**Scoodle** is een online oefenplatform waar je kind op een heel aantrekkelijke en leuke manier zijn kennis kan oefenen. Ook krijgt het meestal onmiddellijk te horen of te zien of een oefening juist is opgelost. Indien nodig kan het kind ook tips krijgen om via dit hulpje tot een goede oplossing te komen.

# Speelplaatsplezier

Een nieuw schooljaar en daar schieten de kampen alweer als paddenstoelen uit onze Grassprietgrond. Wie nog grote takken zou hebben, mag er zeker een aantal bij ons afgeven. Onze creatieve en avontuurlijke Grassprietjes weten er wel raad mee. Contacteer ons gerust om verder af te spreken.

Ommegangstraat 51, 9420 Mere
www.bsdegrasspriet.be
Basisschool GO! De Grasspriet

# Vriendenkring

Van onze vriendenkring kregen we voor al onze Grassprietjes groene fluohesjes cadeau. We bewaren ze op school en gebruiken ze elke keer wanneer we willen opvallen in het verkeer.

Ommegangstraat 51, 9420 Mere
www.bsdegrasspriet.be
Basisschool GO! De Grasspriet