Nieuwsbrief

September 2023

Welkom terug!

www.bsdegrasspriet.be
Basisschool GO! De Grasspriet

Ommegangstraat 51, 9420 Mere
053 83 59 74

SEPTEMBER

M	D	W	D	V	Z	Z
				1 EERSTE SCHOOLDAG KOFFIEMOMENT OUDERS	2	3
4 KUNSTKUUR L6	5 INFOAVOND KLEUTER	6	7 INFOAVOND LAGER	8	9	10
11 KUNSTKUUR L6 DODE HOEKLES L5	12	13	14 GRASBAR VRIENDENKRING	15	16	17
18 KUNSTKUUR L6 SPORTKLAS L3 DAG VAN DE SPORTCLUB	19 SPORTKLAS L3	20	21	22 STRAPDAG	23	24
25 KUNSTKUUR L6	26 L3/L4 EMOTIA EVACUATIEOEFENING	27 ZWEMMEN L3	28 VERGADERING VRIENDENKRING	29 LOKALE VERLOFDAG	30	1
2 PEDAGOGISCHE STUDIEDAG	3	4 ZWEMMEN L3	5 DAG VAN DE LERAAR	6	7	8

BIJZONDERE VERLOFDAGEN

Facultatieve verlofdag:
vrijdag **29 september** 2023
Pedagogische studiedag:
maandag **2 oktober** 2023
Pedagogische studiedag:
maandag **27 november** 2023
Pedagogische studiedag:
woensdag **8 mei** 2024
Lokale verlofdag:
10 juni 2024

KALENDER EN ACTIVITEITEN

Bekijk de kalender zeker ook op onze website voor alle geplande activiteiten.
www.bsdegrasspriet.be

AFSPRAKEN

SCHOOLUREN

voormiddag: van 08:40 uur tot 12:15 uur
namiddag: 13:40 uur tot 15:20 uur
op woensdag: van 08:40 uur tot 12:15 uur

OPVOLGEN SMARTSCHOOL

Alle communicatie van onze school verloopt via het digitale platform Smartschool. We doen graag een warme oproep de berichten die hierop verschijnen dagelijks te controleren. Zo niet kan je belangrijke informatie missen .

ECOCODE

LUNCH:

Wie zelf een lunch meebrengt, verpakt die in een genaamtekende brooddoos. Aluminiumfolie of plastic folie is niet toegelaten. Zo dragen we zorg voor het milieu. We vinden het ook fijn als er groentjes of andere gezonde voeding in onze brooddoos zitten.

DRANK:

Op school drink ik **water** uit een **hervulbare, genaamtekende fles**. Frisdranken, fruitsappen of andere zoete dranken zijn verboden. Kinderen kunnen steeds hun drinkbus opvullen aan de voorziene kraantjes.

AFWEZIGHEID

In het kleuteronderwijs is het wenselijk dat je (tijdig) de leerkracht en school informeert over de afwezigheid van je kind. Dit kan via Smartschool of telefonisch.

Als je kind niet langer dan drie opeenvolgende dagen ziek is, volstaat een gedateerde verklaring die je als ouder(s) ondertekent. Je kan **maximum viermaal** per schooljaar een **zelfgeschreven ziektemelding** indienen. Je vindt deze briefjes in de agenda van je kind.

WARME MAALTIJDEN EN SOEP

Warme maaltijden bestaan uit soep, een hoofdschotel en een nagerecht.
De maaltijden worden bereid door de firma Agape .
Maaltijden reserveren kan **ten laatste 3 weken voor de start van een nieuwe maand** en dit via een mail naar secretariaat@bsdegrasspriet.be
Een inschrijving hiervoor is geldig vanaf de aanvraag en dit voor de rest van het schooljaar.
In geval van ziekte wordt 's ochtends het secretariaat verwittigd om de maaltijd te annuleren. Bij voorleggen van een doktersattest, wordt de maaltijd niet aangerekend.

FRUIT OP SCHOOL

Op woensdag doen we mee aan de schoolfruitactie van de overheid. Op die dag krijgt elk kind een gratis stuk fruit.
Ook vrijdag is een fruitdag. Graag zelf een stuk fruit voorzien in plaats van een koekje.

AFSPRAKEN

RAPPORTEN

Dit schooljaar krijgt elke leerling 4 keer een rapport. Het rapport geeft niet alleen informatie over de schoolse vorderingen, maar ook over het sociaal gedrag van uw kind. De rapporten dit schooljaar liggen vast op:

- vrijdag 27 oktober 2023
- vrijdag 26 januari 2024
- vrijdag 26 april 2024
- vrijdag 28 juni 2024

OUDERCONTACT

We organiseren ten minste 3 oudercontacten:

- dinsdag 24 oktober 2023
- dinsdag 30 januari 2024
- donderdag 27 juni 2024

TURNKLEDIJ

Een t-shirt met het logo van de school kan op school worden verkregen.

Indien je kind, een tijdje na de aanschaf, een groter t-shirt nodig zou hebben, dan kan je het originele t-shirt gewoon inruilen voor een groter exemplaar.

We doen graag ook een warme oproep om kledij die te klein is geworden terug te bezorgen aan de school. Zo geven we het t-shirt een nieuw leven en denken we ook aan het milieu.

NIEUW: AANLEG OPENLUCHTVOETBALVELD

De grote goals vanop de speelplaats verhuisden we naar de weide voor nog meer voetbalplezier.

AFSPRAKEN

PRAKTISCH

KLEUTERS OMMEGANGSTRAAT

- Parkeer met zorg voor de buren. Stap altijd mee uit.
- Kleuters worden begeleid door de blauwe poort.
- Ouders nemen afscheid in de aangeduide zone en blijven achter de blauwe lijn.
- Na schooltijd wachten de kindjes binnen tot ze worden opgehaald.
- Na 15:30 uur stappen kleuters naar de Steenstraat en kunnen ze daar afgehaald worden of in Eekhoorneiland blijven.
- Vanaf 15:30 uur gaan alle kinderen naar de speelplaats Steenstraat.

LAGER STEENSTRAAT

- Parkeren kan op de parking Steenstraat. In de ochtend kan je gebruik maken van de zoenzone en kinderen zelfstandig laten uitstappen. Aan de zijkant van de parking is een veilige doorgang tot op het schooldomein.

- Na schooltijd begeleiden (groot)ouders ALTIJD kinderen op de parking. Stap uit en haal je kind af via de grote poort.

- Alle ouders wachten hun kind op in de wachtzone (aangeduid met witte lijn). Houd bij het achteruit rijden rekening met de veiligheid van de kinderen en andere personen op de parking.

- Fietsers parkeren hun fiets in de fietsenstalling. Na school worden ze over de parking begeleid door een leerkracht. Denk ook steeds aan een helm en fluohesje.

- Voetgangers stappen langs het pad aan de zijkant van de parking. Kinderen mogen enkel zonder begeleiding naar huis wanneer we de toelating van de ouders ontvangen.

VOLG JE ONS AL?

Wie wat waar-plaat

Griet De Smedt
directeur

bericht aan Griet De Smedt
0478/489758
directeur@bsdegrasspriet.be

alle vragen over inschrijvingen
schoolafspraken
Smartschool
bezorgdheden...

Christy Vermeulen
secretariaat

bericht aan Christy Vermeulen
053/83 59 74 op dinsdag, donderdag en vrijdag tussen 8 uur en 16.30
secretariaat@bsdegrasspriet.be

warme maaltijden
transport
uitstappen
facturen
melden afwezigheden
fruitactie
menu
Smartschool inlogcode
adreswijziging
...

Floor De Greve
zorgcoordinator

bericht aan Floor De Greve
0473/796587
zorg@bsdegrasspriet.be

dringende boodschap aan een leerkracht (kan ook Christy)
afspraak maken voor een overleg
zorgen omtrent bepaalde gebeurtenissen of situaties in de klas of op de speelplaats
zorgen/meldingen met betrekking tot plagen/pesten
zorgen mbt bepaald leertraject
aangeven van extra noden van het kind
zorgen omtrent sociaal-emotioneel welbevinden van het kind
organisatie in inschrijving huiswerkklas
...

Klasleraren

bericht aan naam leerkracht

alle vragen over dagelijkse klaswerking
huistaken en toetsen
afspraken in de klas
bezorgdheden
uitstappen
...

Ellen De Buck
afgevaardigde vriendenkring

vriendenkringdegrasspriet@gmail.com

verbinder tussen ouders onderling
verbinder tussen ouders en school
vragen over activiteiten ter bevordering van de schoolwerking

Cécile Verhaegen
afgevaardigde schoolraad

0486/303419
cecile@oorzaak.be

advies ter bevordering van de schoolwerking
tussenpersoon directeur en ouders
...

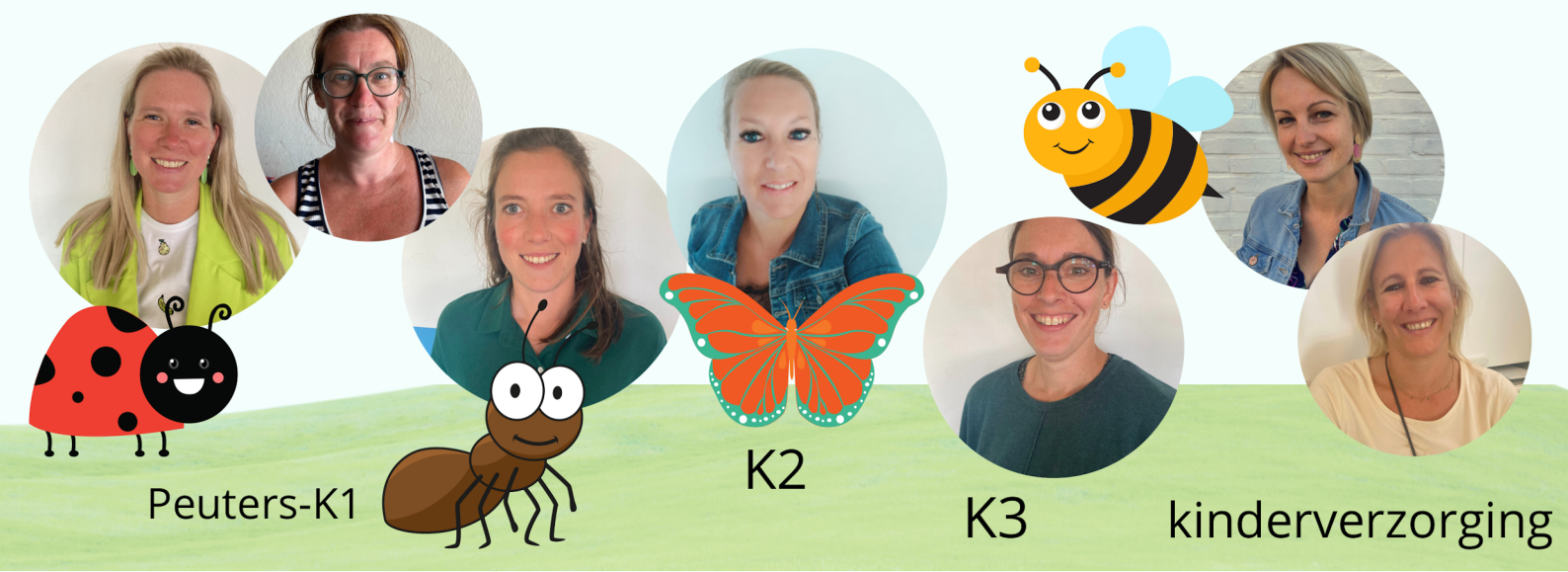

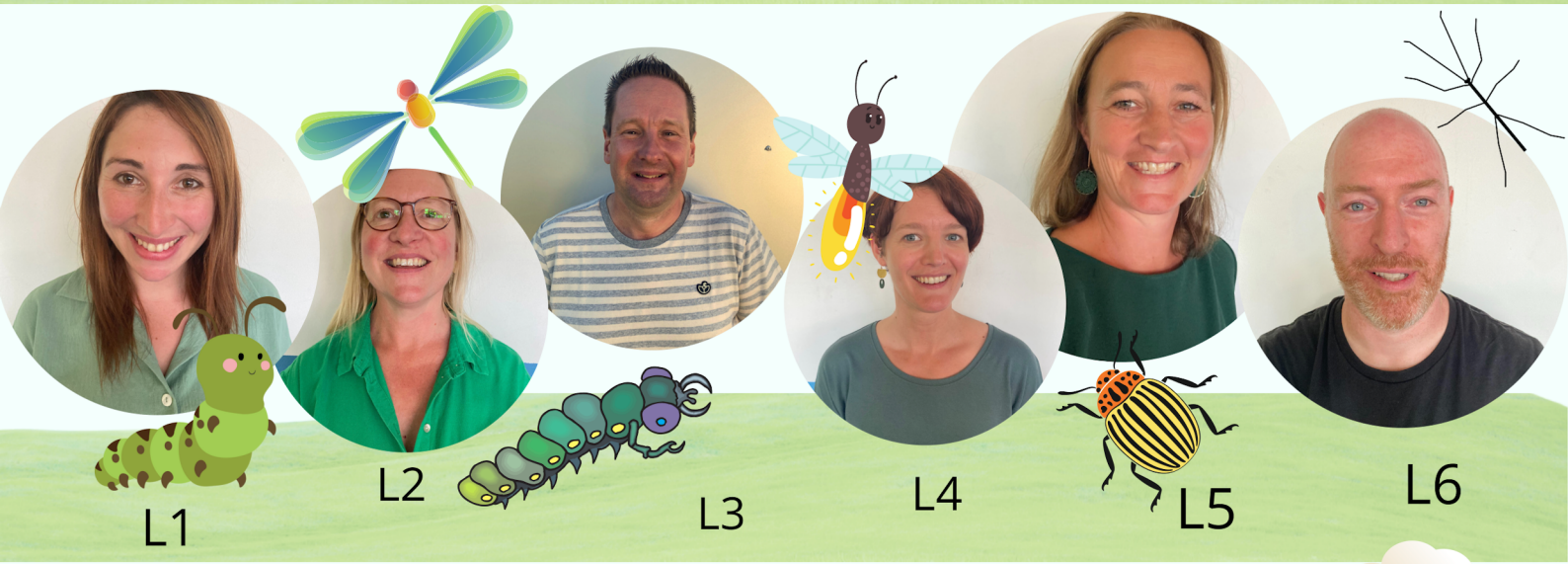

Team De Grasspriet

NIEUWSBRIEF

EERSTE SCHOOLDAG

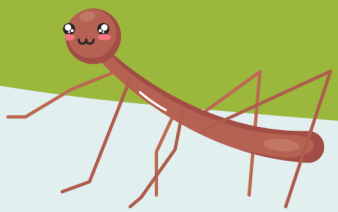

Ook al viel het water afgelopen vrijdag met bakken uit de lucht, onze Grassprietjes lieten er hun goede luim niet voor.
Check maar eens al die vrolijke snoetjes!